

ROBERTO CAVALLI - MONET



ETRO - NOBUYOSHI ARAKI



ELIE SAAB - MONDRIAN



MIU MIU - LISELOTTE WATKINS

VERANO 2008

Podemos considerar la moda como disciplina artística y establecer su relación con la pintura, la escultura o la arquitectura. La moda es un reflejo de las transformaciones de la cultura, el pensamiento y el comportamiento de la sociedad a lo largo de la historia.

FENDI - ALBERTO CONT

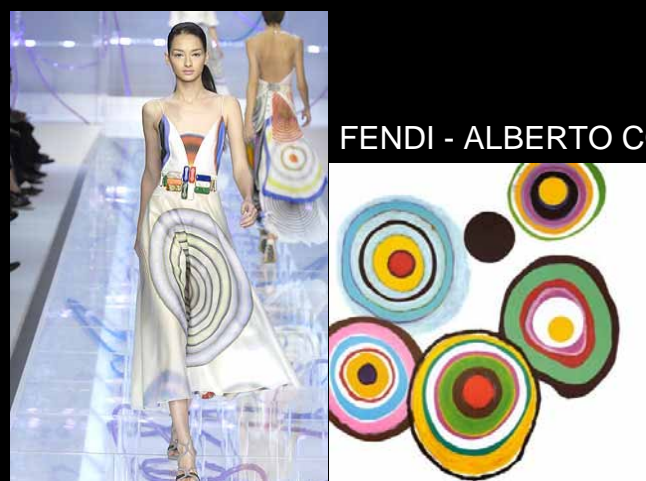

JAMES JEAN - PRADA



DOLCE & GABBANA - POLLOCK



LOUIS VUITTON - RICHARD PRINCE



ETRO - KLIMT



CATHERINE MALANDRINO - PAUL KLEE



AMULETI - JOAN MIRÓ



MARNI - MARK ROTHKO

